

**Direcția Operațională**  
**Departament Mentenanța Specializată**  
**B-dul. Marasesti, nr. 4-6**  
**Sector 4, Bucuresti**  
**Cod postal: 040254**  
**Contact online: [www.distrigazsud-retele.ro](http://www.distrigazsud-retele.ro)**  
**Interlocutor: Carmen Dan**

Nr. 83.227-321.588.605/30.12.2025

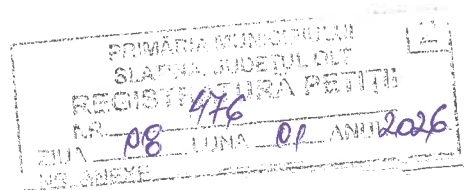

**U.A.T. MUNICIPIUL SLATINA**  
reprezentată prin  
**IOAN VALENTIN MIHALACHE**

Str. Mihail Kogălniceanu, nr. 1  
Jud. Olt, Mun. Slatina  
Cod Poștal :

Referitor la solicitarea dumneavoastră înregistrată cu nr. **83.227-321.588.605** din **22.12.2025**, privind eliberarea avizului de traseu în scopul declarat de autorizare lucrări de construire **"Modernizare strada Abatorului" – Mun. Slatina, Str. Abatorului, nr. cad. 58171, Jud. Olt** în urma analizei documentelor, vă restituim planurile de situație scară 1:500, vizate de societatea noastră, proiect nr. 07/2025, elaborat de RXPC IMPEX SRL, ing. Toma Cornel completat cu datele solicitate și vă comunicăm următoarele:

Pe planurile de situație s-a trasat orientativ rețeaua de distribuție (conducte, instalații și echipamente aferente pentru vehicularea gazelor naturale) aflată în exploatarea operatorului sistemului de distribuție Distrigaz Sud Rețele SRL (denumit în continuare „DGSR”).

Distrigaz Sud Rețele are în derulare un program amplu de modificare a regimului de presiune în toate sistemele de distribuție gaze naturale, drept pentru care, construcțiile și/sau instalațiile subterane propuse, se vor amplasa/ poza la o distanță de siguranță minimă admisă pentru regimul de presiune medie.

Lucrările propuse **afectează** structura sistemului de distribuție gaze naturale alcătuit din conducte, racorduri (bransamente), stații/posturi de măsurare/posturi de reglare-măsurare (SRS/SRM), răsuflători, casete protecție GN și cămine vană precum și din elemente subterane/supraterane ce compun instalațiile de protecție catodică (SPC) aferente conductelor de oțel (în funcție de situația din teren).

În urma analizării documentației depuse se emite:

#### AVIZ FAVORABIL

#### Condiționat de respectarea următoarelor măsuri de siguranță

- Înainte de începerea lucrărilor, este obligatoriu ca executantul să anunțe în scris cu minim 48 de ore **Distrigaz Sud Rețele, FOL Complex Olt și la telefon 0749692637 pe Dl. Protopopescu Claudiu Mihai - Șef FOL** în scopul delegării unui reprezentant de specialitate care va identifica traseul rețelelor de distribuție gaze naturale și, după caz, va stabili sondajele care sunt necesare spre a fi executate de beneficiar în toate punctele de intersecție și/sau de paralelism, acolo unde distanța dintre lucrările proiectate și rețelele de distribuție gaze naturale sau instalațiile de utilizare gaze naturale montate subteran, se află sub incidența NTPPEE aprobate prin Ordinul ANRE 89/2018 (distanțe minime admise pentru regimul de medie presiune, conform tabel 1 și 2).
- Efectuarea lucrărilor de săpătură și umplutură în apropierea rețelei de distribuție gaze naturale, la o distanță  $\leq 2$  metri se va executa exclusiv manual, cu atenție, pentru a se evita deteriorarea sau avarierea acesteia.
- Adâncimea de pozare a conductelor este de minim **0.9 m** față de generatoarea superioară a acestora sau a tubului de protecție, bransamentele sunt racordate prin intermediul unui teu de bransament cu o înălțime de aprox. **0,2 m** și adâncimea de pozare a bransamentelor scade până la **0,5 m** la capătul acestora (exemplificat în flyerul atașat). Adâncimea de pozare poate suferi modificări în timp din cauza lucrărilor derulate în zona respectivă (reabilitări tramă stradală, spațiu verde transformat în tramă stradală, trotuar, parcare, etc).
- În situația în care se constată o neconcordanță între planurile rețelei de distribuție gaze naturale trasate și situația reală din teren, se vor opri lucrările și se va anunța **Sectorul de exploatare** la telefonul indicat mai sus, care împreună cu proiectantul lucrării, vor stabili noile condiții de continuare a lucrărilor.
- În cazul în care lucrările de construire propuse afectează amplasamentul rețelei de distribuție gaze naturale, aveți obligația să modificați traseul acestor conducte iar, conform Legii 123/2012, cu modificările și

completările ulterioare, contravaloarea lucrărilor de proiectare și de execuție va fi suportată de către beneficiarul lucrărilor. **Soluția de deviere** va fi stabilită de **Distrigaz Sud Rețele** fără a vă percepe taxe suplimentare, în baza solicitării **Avizului de principiu de deviere**, condiționată de depunerea unei noi documentații și de copia prezentului aviz. Conform art. 190 din Legea energiei electrice și a gazelor naturale nr. 123/2012, suportarea tuturor cheltuielilor de modificare a traseului rețelelor de distribuție gaze naturale afectate (respectiv dezafectarea celor vechi, proiectarea și execuția celor noi) revine solicitantului lucrării. Rețeaua deviată va intra în patrimoniul DGSR cu titlu gratuit și fără viitoare despăgubiri.

6. În cazul în care lucrările de construire propuse afectează racordurile individuale și posturile de reglare-măsurare, aveți obligația să le reamplasați, cu reîntregirea instalațiilor de utilizare aferente. Lucrările de reamplasare se realizează conform prevederilor Regulamentului privind racordarea la sistemul de distribuție a gazelor naturale aprobat prin Ordinul ANRE nr. 7/2022.
7. **Pe traseul rețelei de distribuție gaze naturale din oțel, decopertată sau aparentă, nu se vor depozita materiale de construcție sau piese metalice grele ce pot afecta izolația anticorozivă.**
8. **Este interzisă prinderea (înglobarea) rețelei de distribuție a gazelor naturale în cămine, canale tehnice și alte construcții subterane/supraterane, pe parcursul execuției lucrărilor.**
9. Este interzisă utilizarea conductelor de distribuție gaze naturale aparente pentru orice alte scopuri, cum ar fi:
  - a. legarea la pământ a altor instalații;
  - b. realizarea prizelor de protecție electrică;
  - c. susținerea cablurilor și / sau conductorilor electrici, indiferent de tensiune și curent;
  - d. agățarea sau rezemarea unor obiecte.
10. **Pe toată durata de execuție a lucrărilor propuse rețeaua de distribuție gaze naturale va fi protejată împotriva degradării, cauzată de agresiune directă sau de trepidații.**
11. La întocmirea documentației se vor respecta Normele Tehnice pentru proiectarea, executarea și exploatarea sistemelor de alimentare cu gaze naturale NTPEE aprobate prin Ordinul ANRE 89/2018, STAS 8591/1/1997 și Legea energiei electrice și a gazelor naturale nr. 123/2012, cu modificările și completările ulterioare.
12. În cazul în care lucrările se desfășoară în zona stațiilor de reglare, reglare-măsurare sau de măsurare, se vor respecta distanțele minime admise, conform Tabel 2 "Distanțe de siguranță între stații de reglare, reglare – măsurare sau măsurare a gazelor naturale și diferite construcții sau instalații".
13. În cazul în care veți afecta izolația, banda avertizoare, firul trasor, răsuflătorile, etc. aveți obligația să refaceți și să aduceți la forma inițială rețeaua și/sau reperele de identificare; lucrările se vor executa conform prevederilor NTPEE aprobate prin Ordinul ANRE 89/2018.
14. La executarea lucrărilor de refacere a tramei stradale, rigolelor și/sau trotuarelor, se va avea în vedere respectarea distanței în proiecție pe verticală a adâncimii de pozare a conductei de distribuție gaze naturale (aprox. 0,9 metri față de generatoarea superioară, inclusiv piesa de racord-teu de branșament), iar casetele de protecție GN și căminele de vană vor fi aduse la cota finală a trotuarelor și străzii; în locurile unde se amenajează trotuarul și există răsuflători pentru spații verzi, acestea se vor înlocui cu răsuflători pentru carosabil. În acest sens se vor elabora proiecte de specialitate de către operatori economici autorizați de Autoritatea Națională de Reglementare în Domeniul Energiei; costurile pentru proiectarea și execuția acestora vor fi suportate de solicitantul lucrării de modernizare sau reabilitare a carosabilului.
15. Lucrările mecanice premergătoare asfaltărilor sau refacerilor de rigole și trotuare (frezări, debitări, compactări, etc.) vor ține cont obligatoriu de adâncimea minimă de pozare a unei rețele de distribuție gaze naturale (conducte, racorduri, vane de secționare, etc.) cât și de posibila orientare a unor racorduri sub un unghi de 60°, cu respectarea zonei de protecție de 0,5 metri față de generatoarea superioară a conductei de gaze naturale, în proiecție pe verticală.
16. Costul lucrărilor de reparații a rețelei de distribuție gaze naturale afectate ca urmare a eventualelor deteriorări, va fi suportat de către beneficiar; lucrările care necesită devierea traseelor rețelelor de distribuție gaze naturale ca urmare a condițiilor tehnice impuse prin proiectarea noilor amplasamente, vor fi suportate exclusiv de beneficiarul lucrărilor.
17. **Orice avarie a rețelei de distribuție gaze naturale trebuie anunțată imediat la numerele de telefon 112 sau 021/205.55.46.**
18. În cazul avarierii sau deteriorării componentelor sistemului de distribuție gaze naturale sau instalațiilor de utilizare existente, veți suporta contravaloarea pagubelor produse, inclusiv cea a pierderilor de gaze naturale și de restabilire a funcționalității elementelor afectate.
19. Vă atenționăm că la apariția unor accidente ulterioare (avarii, explozii) pe sistemul de distribuție gaze naturale din zonele pe care s-au realizat lucrările menționate mai sus, cauzate de neglijențe în execuție, beneficiarul și executantul acestor lucrări sunt direct răspunzători.
20. Avarierea sau deteriorarea rețelelor de distribuție gaze naturale precum și nerespectarea normelor privind

zonele de protecție și siguranță a conductelor de distribuție gaze naturale, se sancționează conform Legii energiei electrice și a gazelor naturale nr. 123/2012 Cap. XV. În cazul în care nu veți respecta condițiile impuse, veți suporta consecințele Legislației în vigoare, societatea noastră fiind exonerată de orice răspundere în cazul producerii de accidente.

21. **Prezentul aviz este valabil 12 luni de la data emiterii acestuia.**
22. Avizul este emis în conformitate cu prevederile Ordinului MEC nr. 47/2003, numai pentru amplasamentul obiectivului propus, conform planurilor anexate și **Certificatului de Urbanism nr. 330 din 27.05.2025 eliberat de Primăria Mun. Slatina.**

Anca SIMIONESCU

Carmen DAN

Șef Birou Cerere Informații,

Supervizor Cerere Informații,

Anca- Digitally signed by  
Florentina Anca-Florentina  
Simionescu  
Simionescu Date: 2025.12.30  
10:04:19 +02'00'

CARME Digitally signed  
N Dan by CARMEN Dan  
Date: 2025.12.30  
09:06:23 +02'00'

Prezentul aviz este însoțit de următoarele documente:  
5 Planuri de situație scara 1:500, (Planșele PS001 – PS 005)  
Tabelul 1 și 2 din NTPEE-2018  
Flyer DGSR  
Factura nr. scutit Cf. OUG 31/2025



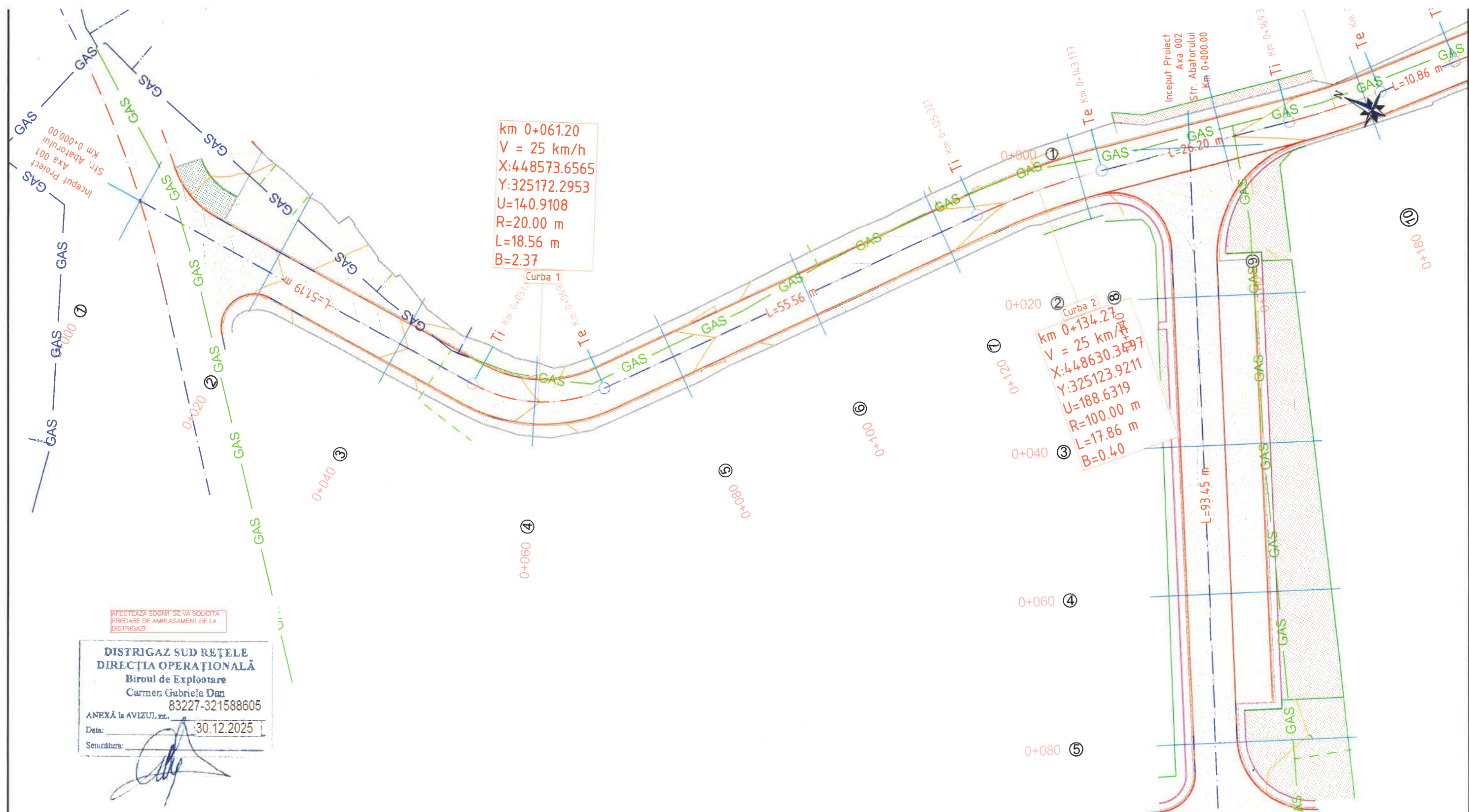

**LEGENDA:  
RETEA GAZE NATURALE  
DISTRIGAZSUD-RETELE S.R.L.**

- RETEA NECUPLATA
- RETEA PE
- RETEA OL, SUBTERANA
- RETEA OL, AERIANA
- STATIE DE REGLARE
- STATIE PROTECTIE CATODICA
- VANA IN CAMIN
- VANA INGROPATA
- VANA AERIANA
- VANA PROIECTATA

EXPERT	NUME	SEM NATURA	CERINTA	REFERAT / EXPERTIZA NR./DATA	
<b>Proiectant General:</b> <b>S.C RXPC IMPEX SRL S.R.L</b> București, str. Matache Dobrescu, nr. 8, Reg. Com. J40/982/2023, C.U.I. 47483122 Tel: 0742114903 e-mail: <a href="mailto:office@rxpc.ro">office@rxpc.ro</a>				Beneficiar: MUNICIPIUL SLATINA Cod de identificare fiscala: 4394811 Adresa: Strada Mihail Kogălniceanu 1, Slatina 230080 Tel.: 0249 439 377 E- mail: <a href="mailto:office@primariaslatina.ro">office@primariaslatina.ro</a>	PROIECT 07/2025  FAZA: D.T.A.C
SPECIFICATIE	NUMELE	SEM NATURA	Scara: 1:500	Titlu proiect: "MODERNIZARE STRADA ABATORULUI"	
Sef proiect	Ing. Toma Cornel	[Signature]	Data: NOV 2025	Titlu plansa:	
Proiectat	Ing. Secrier Alex	[Signature]		PLAN DE SITUATIE - KM0+000 - KM0+157	
Desenat	Ing. Secrier Alex	[Signature]			
Aprobat	Dir. Popescu Razvan	[Signature]	Format: 420x297	COD DOCUMENTATIE	RXPC07-OT-ABT-DTAC-PL-PS 001 Plansa PS 001

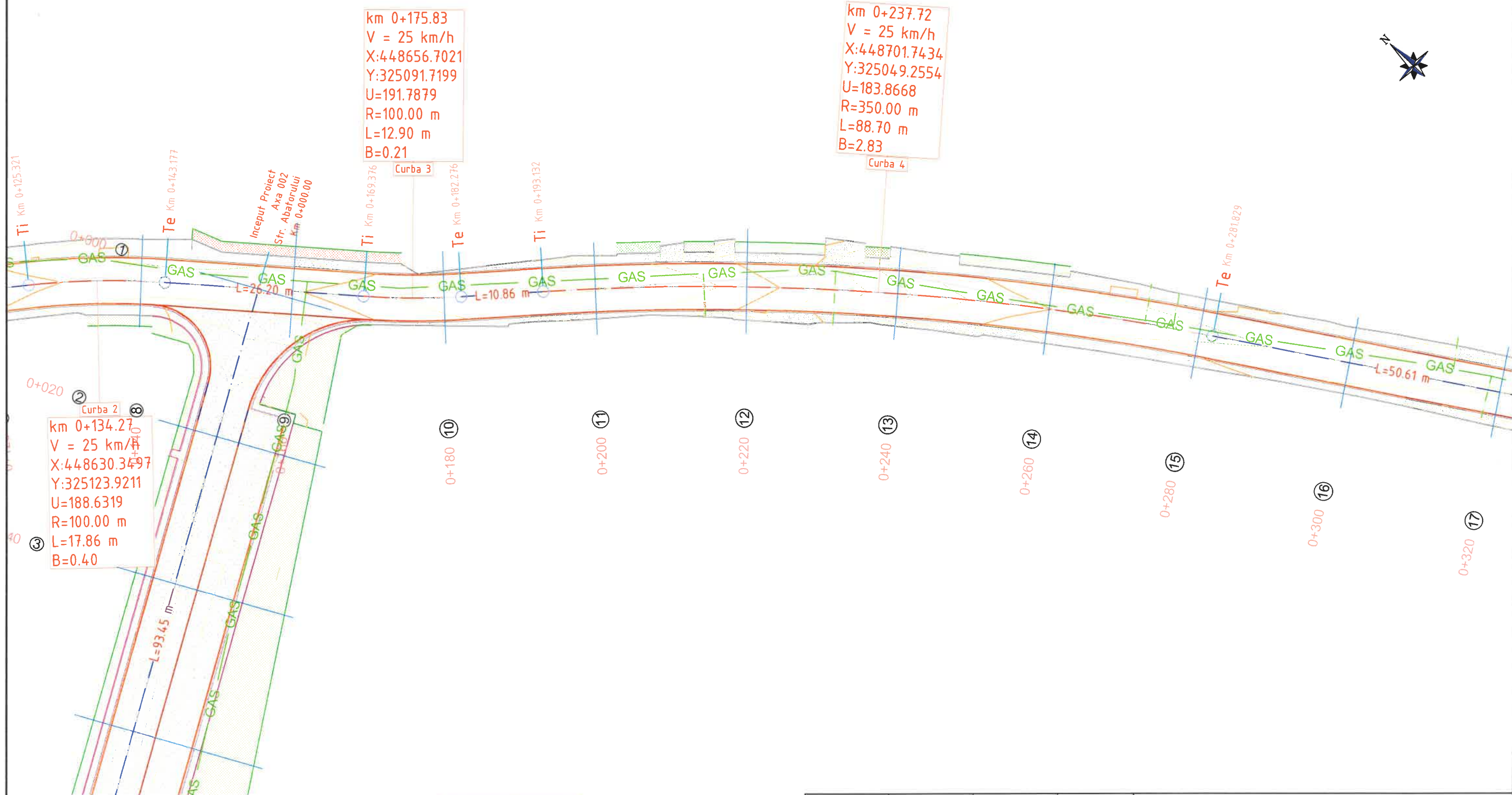

LEGENDA:	
RETEA GAZE NATURALE	
DISTRIGAZSUD-RETELE S.R.L.	
	RETEA NECUPLATA
	RETEA PE
	RETEA OL, SUBTERANA
	RETEA OL, AERIANA
	STATIE DE REGLARE
	STATIE PROTECTIE CATODICA
	VANA IN CAMIN
	VANA INGROPATA
	VANA AERIANA
	VANA PROIECTATA

APECTEAZA SDGNI SE VA SOLICITA  
PREDARE DE AMPLASAMENT DE LA  
DISTRIGAZSI

**DISTRIGAZ SUD REȚELE**  
**DIRECȚIA OPERAȚIONALĂ**  
**Biroul de Exploatare**  
**Carmen Gabriela Dan**  
**83227-321588605**

ANEXĂ la AVIZUL nr. 30.12.2025

Data: 30.12.2025

Semnătura:

EXPERT	NUME	SEMNATURA	CERINTA	REFERAT / EXPERTIZA NR./DATA	
<b>Proiectant General:</b> <b>S.C RXPC IMPEX SRL S.R.L</b> București, str. Matache Dobrescu, nr. 8, Reg. Com. J40/982/2023, C.U.I. 47483122 Tel: 0742114903 e-mail: <a href="mailto:office@rxpc.ro">office@rxpc.ro</a>				Beneficiar: MUNICIPIUL SLATINA Cod de identificare fiscala: 4394811 Adresa: Strada Mihail Kogălniceanu 1, Slatina 230080 Tel.: 0249 439 377 E- mail: <a href="mailto:office@primariaslatina.ro">office@primariaslatina.ro</a>	PROIECT 07/2025
					FAZA: D.T.A.C
SPECIFICATIE	NUMELE	SEMNATURA	Scara:	Titlu proiect: "MODERNIZARE STRADA ABATORULUI"	
Sef proiect	Ing. Toma Cornel		1:500		
Proiectat	Ing. Secrier Alex		Data: NOV 2025	Titlu planșa: <b>PLAN DE SITUATIE - KM0+157 - KM0+349</b>	
Desenat	Ing. Secrier Alex				
Aprobat	Dir. Popescu Razvan		Format: 420x297	COD DOCUMENTATIE	RXPC07-OT-ABT-DTAC-PL-PS 002
				Planșa PS 002	



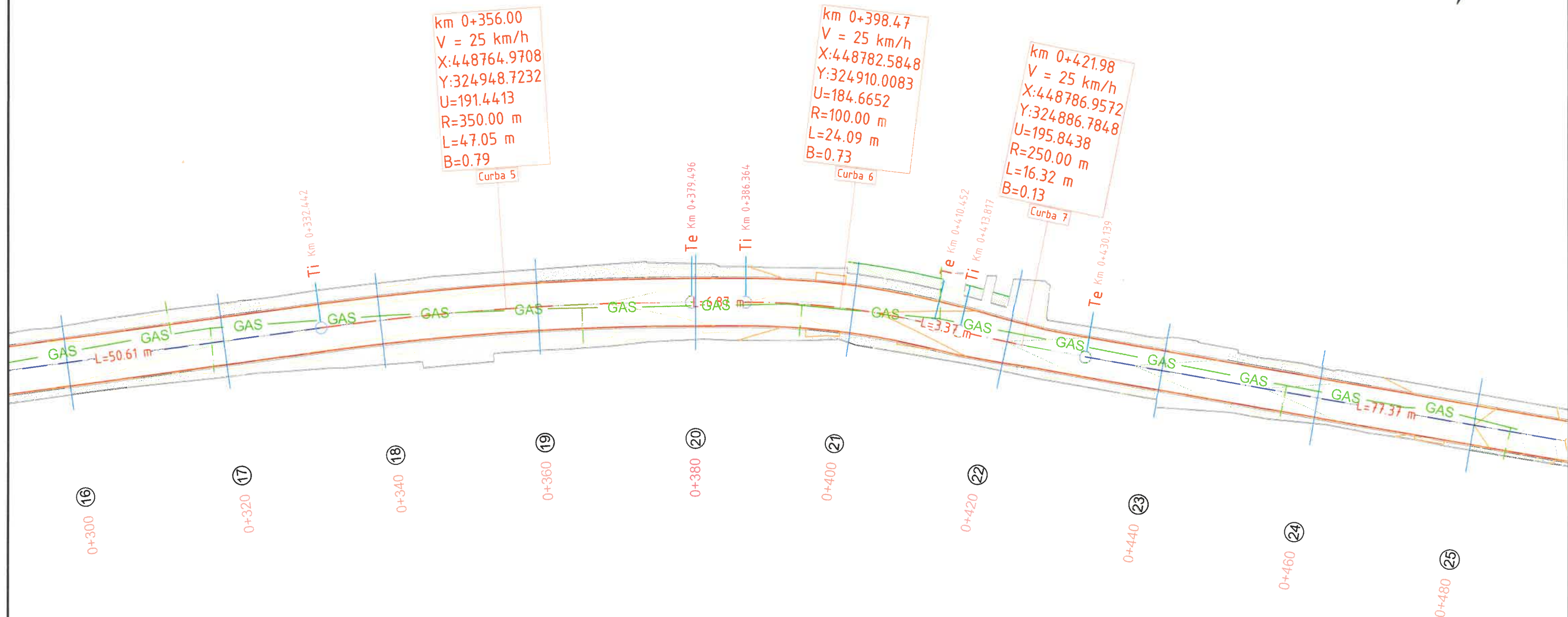

LEGENDA:	
RETEA GAZE NATURALE	
DISTRIGAZSUD-RETELE S.R.L.	
	RETEA NECUPLATA
	RETEA PE
	RETEA OL, SUBTERANA
	RETEA OL, AERIANA
	STATIE DE REGLARE
	STATIE PROTECTIE CATODICA
	VANA IN CAMIN
	VANA INGROPATA
	VANA AERIANA
	VANA PROIECTATA

AFECTEAZA SDGN! SE VA SOLICITA  
PREDARE DE AMPLASAMENT DE LA  
DISTRIGAZ!

**DISTRIGAZ SUD REȚELE**  
**DIRECȚIA OPERAȚIONALĂ**  
Biroul de Exploatare  
Carmen Gabriela Dan  
83227-321588605

ANEXĂ la AVIZUL nr. 30.12.2025

Data: 30.12.2025

Semnătura:

EXPERT	NUME	SEM NATURA	CERINTA	REFERAT / EXPERTIZA NR./DATA	
Proiectant General: <b>S.C RXPC IMPEX SRL S.R.L.</b> București, str. Matache Dobrescu, nr. 8, Reg. Com. J40/982/2023, C.U.I. 47483122 Tel: 0742114903 e-mail: <a href="mailto:office@rxpc.ro">office@rxpc.ro</a>				Beneficiar: MUNICIPIUL SLATINA Cod de identificare fiscala: 4394811 Adresa: Strada Mihail Kogălniceanu 1, Slatina 230080 Tel.: 0249 439 377 E-mail: <a href="mailto:office@primariaslatina.ro">office@primariaslatina.ro</a>	PROIECT 07/2025  FAZA: D.T.A.C
SPECIFICATIE	NUMELE	SEM NATURA	Scara: 1:500	Titlu proiect: "MODERNIZARE STRADA ABATORULUI"	
Sef proiect	Ing. Toma Cornel		Data: NOV 2025	Titlu plansa:	
Proiectat	Ing. Secrier Alex			PLAN DE SITUATIE - KM0+349 - KM0+541	
Desenat	Ing. Secrier Alex				
Aprobat	Dir. Popescu Razvan		Format: 420x297	COD DOCUMENTATIE	RXPC07-OT-ABT-DTAC-PL-PS 003 Plansa PS 003

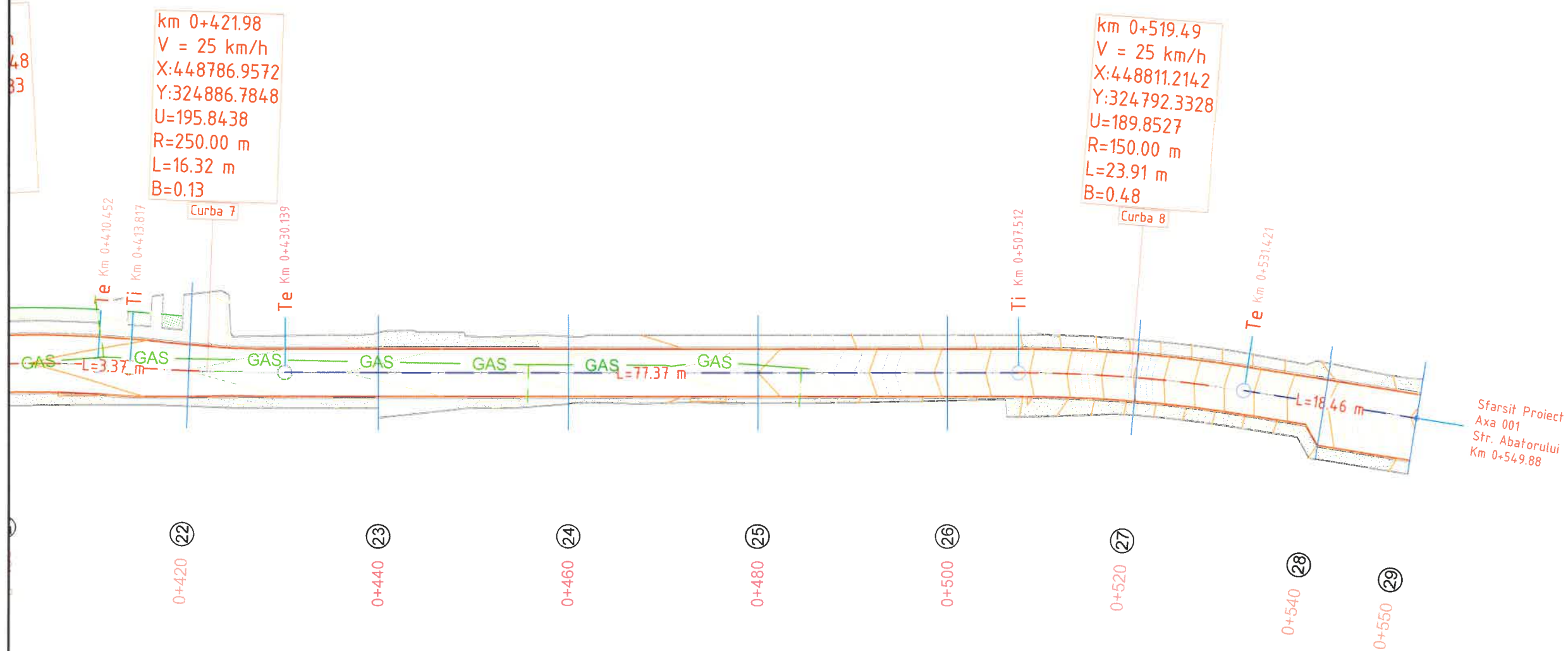

APECTEAZĂ SDGNII SE VA SOLICITA  
PREDARE DE AMPLASAMENT DE LA  
DISTRIGAZ

**DISTRIGAZ SUD REȚELE**  
**DIRECȚIA OPERAȚIONALĂ**  
Biroul de Exploatare  
Carmen Gabriela Dan  
83227-321588605  
ANEXĂ la AVIZUL nr. \_\_\_\_\_  
Data: 30.12.2025  
Semnatura: \_\_\_\_\_

**LEGENDA:**  
**RETEA GAZE NATURALE**  
**DISTRIGAZSUD-RETELE S.R.L.**

- RETEA NECUPLATA
- RETEA PE
- RETEA OL, SUBTERANA
- RETEA OL, AERIANA
- STATIE DE REGLARE
- STATIE PROTECTIE CATODICA
- VANA IN CAMIN
- VANA INGROPATA
- VANA AERIANA
- VANA PROIECTATA

EXPERT	NUME	SEMNETURA	CERINTA	REFERAT / EXPERTIZA NR./DATA	
<b>Proiectant General:</b> <b>S.C RXPC IMPEX SRL S.R.L</b> București, str. Matache Dobrescu, nr. 8, Reg. Com. J40/982/2023, C.U.I. 47483122 Tel: 0742114903 e-mail: <a href="mailto:office@rxpc.ro">office@rxpc.ro</a>				Beneficiar: MUNICIPIUL SLATINA Cod de identificare fiscala: 4394811 Adresa: Strada Mihail Kogălniceanu 1, Slatina 230080 Tel.: 0249 439 377 E- mail: <a href="mailto:office@primariaslatina.ro">office@primariaslatina.ro</a>	PROIECT 07/2025 FAZA: D.T.A.C
SPECIFICATIE	NUMELE	SEMNETURA	Scara: 1:500	Titlu proiect: "MODERNIZARE STRADA ABATORULUI"	
Sef proiect	Ing. Toma Cornel		Data: NOV 2025	Titlu planșă: <b>PLAN DE SITUATIE - KM0+541 - KM0+550</b>	
Proiectat	Ing. Secrier Alex				
Desenat	Ing. Secrier Alex				
Aprobat	Dir. Popescu Razvan		Format: 420x297	COD DOCUMENTATIE	RXPC07-OT-ABT-DTAC-PL-PS 004 Planșă PS 004

# 03 Plan De Situatie

Scara 1:500

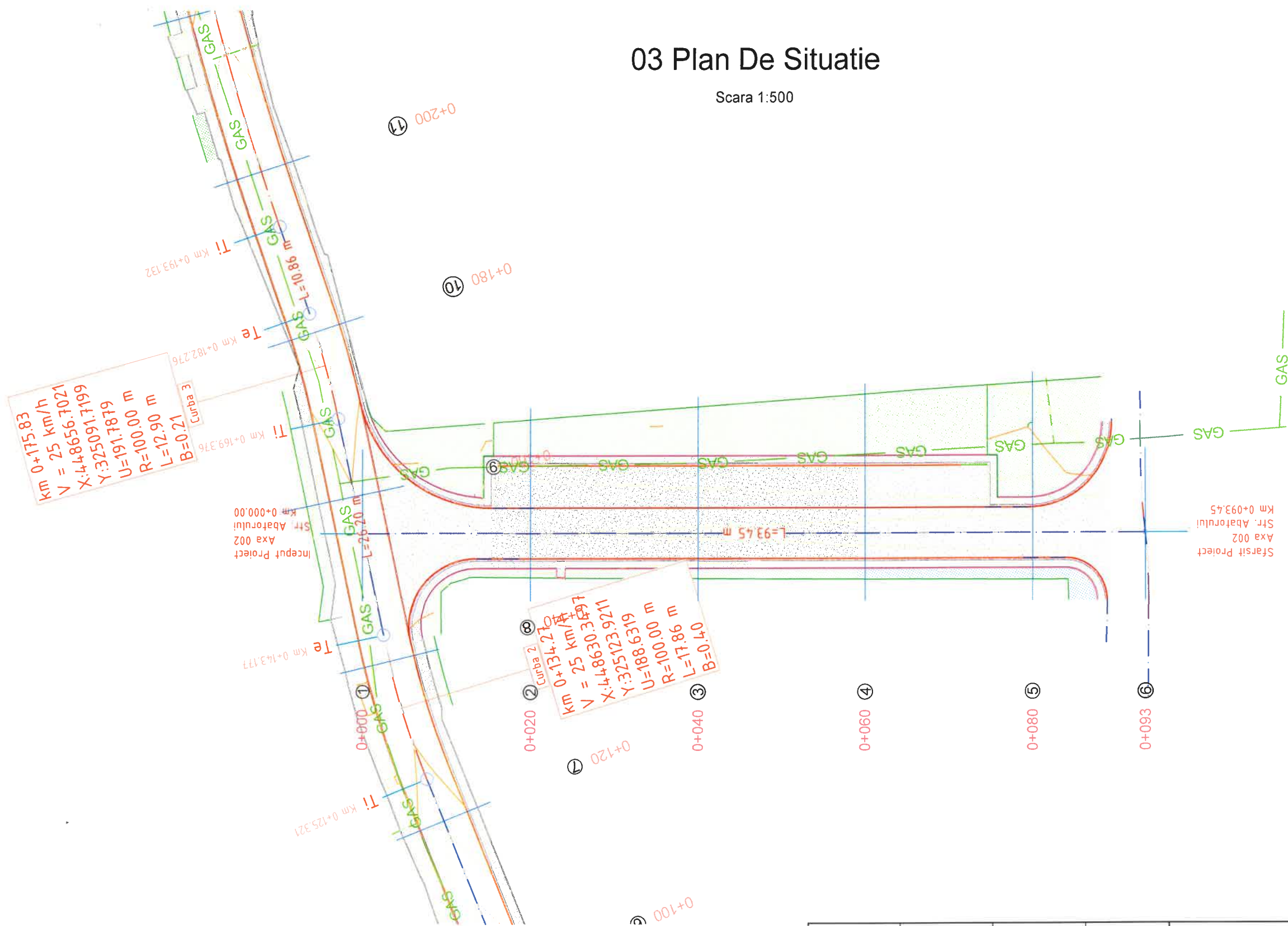

LEGENDA:	
RETEA GAZE NATURALE	
DISTRIGAZSUD-RETELE S.R.L.	
	RETEA NECUPLATA
	RETEA PE
	RETEA OL, SUBTERANA
	RETEA OL, AERIANA
	STATIE DE REGLARE
	STATIE PROTECTIE CATODICA
	VANA IN CAMIN
	VANA INGROPATA
	VANA AERIANA
	VANA PROIECTATA

APECTEZA SDGNII SE VA SOLICITA  
PREDARE DE AMPLASAMENT DE LA  
DISTRIGAZSUD

**DISTRIGAZ SUD REȚELE**  
**DIRECȚIA OPERAȚIONALĂ**  
Biroul de Exploatare  
Carmen Gabriela Dan  
83227-321588605  
ANEXĂ la AVIZUL nr. 30.12.2025  
Data: 30.12.2025  
Semnatura: [Signature]

EXPERT	NUME	SEMNATURA	CERINTA	REFERAT / EXPERTIZA NR./DATA	
<b>Proiectant General:</b> <b>S.C RXPC IMPEX SRL S.R.L</b> București, str. Malache Dobrescu, nr. 8, Reg. Com. J40/982/2023, C.U.I. 47483122 Tel: 0742114903 e-mail: <a href="mailto:office@rxpc.ro">office@rxpc.ro</a>				Beneficiar: MUNICIPIUL SLATINA Cod de identificare fiscala: 4394811 Adresa: Strada Mihail Kogălniceanu 1, Slatina 230080 Tel.: 0249 439 377 E- mail: <a href="mailto:office@primariaslatina.ro">office@primariaslatina.ro</a>	PROIECT 07/2025 FAZA: D.T.A.C
SPECIFICATIE	NUMELE	SEMNATURA	Scara: 1:500	Titlu proiect: "MODERNIZARE STRADA ABATORULUI"	
Sef proiect	Ing. Toma Cornel	[Signature]	Data: NOV 2025	Titlu plansa:	
Proiectat	Ing. Secrier Alex	[Signature]		PLAN DE SITUATIE - KM0+000 - KM0+093	
Desenat	Ing. Secrier Alex	[Signature]			
Aprobat	Dir. Popescu Razvan	[Signature]	Format: 420x297	COD DOCUMENTATIE	RXPC07-OT-ABT-DTAC-PL-PS 005 Plansa PS 005